

Usuario: AQUINO URBANO JOSE ANTONIO, FPUE2113101

INDICE\_(FAIS2021.pkg\_fais.fs) | MONITOR FISDMF\_(FAIS2021.pkg\_monitor\_fismdf.fs?pi\_entidad\_federativa=21&pi\_municipio=0) | INFORMACION FISDMF  
(FAIS2021.pkg\_informacion\_fismdf.fs?pi\_entidad\_federativa=21&pi\_municipio=21131)|

PROYECTOS Financiamiento FISDMF PRODIM GASTOS INDIRECTOS

## CAPTURA DE PROYECTOS FISDMF APLICABLE AL MUNICIPIO DE SAN JUAN ATZOMPA

### IDENTIFICACIÓN GEOGRÁFICA DEL PROYECTO SOLVENTE

Id del Proyecto: 319328

\*Entidad Federativa: 21 PUEBLA

\*Municipio: 21131  
SAN JUAN ATZOMPA

Grado de Rezago Social del Municipio: MEDIO

\*Localidad: 211310001  
211310001 SAN JUAN ATZOMPA

Si no encuentro su localidad, cotejar en el siguiente enlace [CENFEMUL](#)

Grado de Rezago Social de la Localidad: BAJO

¿En dónde aplica?: ZAP URBANA

¿La localidad tiene ZAP Urbana?: SI

\*¿Se realizará en ZAP urbana?: SI

\*¿En que AGEB se realizará la inversión?: 2113100010042

Favor de cotejar en el siguiente enlace electrónico [SISGE](#)  
(<https://sisge.bienestar.gob.mx/SISGE/>).

\*Latitud: 18.74242825800409 \*Longitud: -98.01880555295914

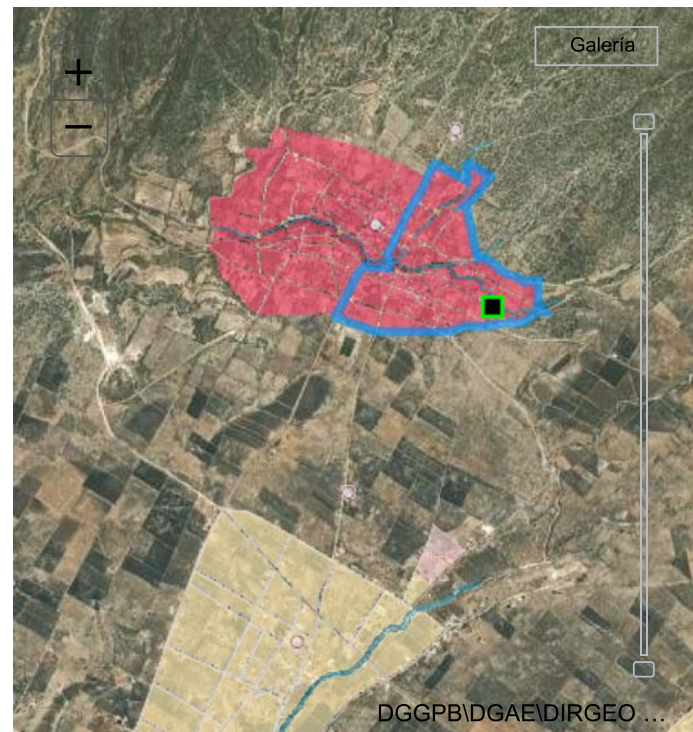

### DOMICILIO GEOGRÁFICO SOLVENTE

#### Reglas generales de captura del domicilio

La información relacionada al domicilio geografico debe escribirse en Mayusculas y con Acentos  
Los datos de cada uno de los componentes del Domicilio no deberan contener abreviaturas o deformaciones de cualquier tipo.  
Se debe Asegurar que la informacion que integra al domicilio geografico, no inicie con uno o mas espacios en blanco.  
Deben incluirse articulos y preposiciones cuando estos formen parte del nombre  
No se permiten nombre propios que se presenten con la referencia "SIN NOMBRE" independientemente de que esten acompañados con algun termino generico, considerando que debe ser reemplazado por el dato "NINGUNO".  
En caso de que alguna parte del nombre geografico este representado por una letra inicial, se anota de esta forma siempre y cuando sea de reconocimiento Nacional o Regional, Ejemplo: FRANCISCO I. MADERO

#### El domicilio geografico del proyecto se encuentra referido a una:

Zona Urbana o Rural (con Amanzanamiento)

\*Tipo de Vialidad: AVENIDA \*Nombre de vialidad: CARRETERA SAN JUAN ATZOMPA-HUAT Ninguno:

Sin Numero Exterior(SN):  Domicilio Conocido:  Numero Exterior: Num. Exterior: Alfanumerico Anterior:  SN

Num. Interior: Alfanumerico:  SN Sin número interior:  SIN NUMERO INTERIOR (SN)

\*Código Postal: 75360 Ninguno:

\*Tipo de Asentamiento: MANZANA \*Nombre del Asentamiento: SAN JUAN ATZOMPA Otro: SAN JUAN ATZOMPA Ninguno:

**Identificar y registrar el nombre de las entre vialidades y la vialidad posterior del Domicilio**

Entre Vialidad 1:  
 \*Tipo de Vialidad: AVENIDA \*Nombre de vialidad: REFORMA Ninguno

Entre Vialidad 2:  
 \*Tipo de Vialidad: CALLE \*Nombre de vialidad: MANANTIALES Ninguno

Vialidad Posterior:  
 \*Tipo de Vialidad: CALLE \*Nombre de vialidad: FRANCISCO Y MADERO Ninguno

\*Descripción de ubicación Dirección completa del domicilio del Proyecto:

LA OBRA INICIA FRENTE A LA CAPILLA AVENIDA CARRETERA SAN JUAN ATZOMPA-HUATLATLAUCA INTERIOR SN, ,  
 SOBRE LA CARRETERA ENTRANDO A LA MANZANA SAN JUAN ATZOMPA, CP. 75360  
 POBLACION SAN JUAN ATZOMPA, SAN JUAN ATZOMPA PUEBLA  
 ENTRE AVENIDA REFORMA Y CALLE MANANTIALES, CALLE FRANCISCO Y  
 MADERO  
 LA OBRA INICIA FRENTE A LA CAPILLA SOBRE LA CARRETERA ENTRANDO A LA

77

**IDENTIFICACIÓN DEL PROYECTO** SOLVENTE

\*Tipo de contribución del Proyecto: 01 DIRECTA  
 \*Seleccione el Rubro: 0112.ALCANTARILLADO  
 \*Seleccione la Subclasificación del Proyecto: 11111.RED DE ALCANTARILLADO  
 \*Seleccione la Modalidad del Proyecto: 01.AMPLIACIÓN  
 Nombre sugerido del Proyecto: AMPLIACIÓN DE RED DE ALCANTARILLADO EN SAN JUAN ATZOMPA LOCALIDAD SAN JUAN ATZOMPA ASENTAMIENTO SAN JUAN ATZOMPA

\*Nombre del Proyecto: AMPLIACION DE ALCANTARILLADO SANITARIO EN LA CARRETERA ATZOMPA HUATLATLAUCA ENTRE CALLE REFORMA Y FINAL DE LA POBLACION, EN EL MUNICIPIO DE SAN JUAN ATZOMPA, PUEBLA

Observaciones señaladas en el catálogo de los Lineamientos Generales para la Operación del FAIS:  
 LA PLANEACION QUE REALICEN LOS GOBIERNOS ESTATALES, CONSIDERARA DAR ATENCION PRIORITARIA A LOS MUNICIPIOS CON INDICE DE REZAGO SOCIAL ALTO Y MUY ALTO, ASI COMO ATENDER A QUIENES CUENTEN CON ALTAS PROBABILIDADES DE CARECER DE TAL SERVICIO, DE IGUAL MANERA, LA PLANEACION QUE REALICEN LOS MUNICIPIOS CONSIDERARA DAR ATENCION PRIORITARIA A LAS LOCALIDADES CON INDICE DE REZAGO SOCIAL ALTO Y MUY ALTO, ASI COMO ATENDER A QUIENES CUENTEN CON ALTAS PROBABILIDADES DE CARECER DE DRENAJE SANITARIO (ACCESO A SERVICIOS BASICOS DE LA VIVIENDA); PARA LO ANTERIOR, LOS GOBIERNOS LOCALES PODRAN APOYARSE EN LOS DIAGNOSTICOS QUE DERIVEN DEL PROGRAMA DE MEDIDAS PREVENTIVAS Y DE MITIGACION DE LA SEQUIA COORDINADO

\*Descripción detallada del proyecto: LA OBRA CONSTA DE AMPLIACION DE ALCANTARILLADO SANITARIO, CON CONSTRUCCION DE 4 POZOS DE VISITA DE HASTA 1.50 M, Y TUBERÍA DE POLIETILENO DE ALTA DENSIDAD CORRUGADA.

\*¿Por qué es importante la obra?: PARA DOTAR DE LOS SERVICIOS BASICOS, INDISPENSABLES PARA EL BIENESTAR DE LA POBLACION,

\*¿Se está tomando en consideración el informe anual de pobreza publicado por Bienestar \*?: SI  
 \*SI/¿Cómo?, NO/¿Por qué?: COMBATIENDO EL REZAGO SOCIAL CUANDO SE CARECE DE SERVICIOS BASICOS

\*¿Se contempló la participación social?: SI  
 \*SI/¿Cómo?, NO/¿Por qué?: CREANDO EL COMITÉ DE PARTICIPACION SOCIAL

\*Nota: Dicha publicación se realiza el 31 de enero en el DOF (capacitación) obras que habría que priorizar

**METAS FÍSICAS DEL PROYECTO (ACCIONES Y BENEFICIARIOS PROGRAMADOS)** SOLVENTE

Monto Total a invertir	Monto Unitario	Acciones Programadas y Beneficiarios Programados		*Unidad de Medida
\$	\$	Población Beneficiaria Total	*Cantidad	
320,665.88	1,627.75	90	197	METROS LINEALES
Población beneficiaria		*Viviendas Beneficiadas		Inversiones del Proyecto
Masculina	Femenina			Monto Planeado del FISMDF
40	50	15		\$ 305,481.29

Institución Ejecutora: MUNICIPIO DE SAN JUAN ATZOMPA Beneficios Esperados del Proyecto: MEJOR CALIDA DE VIDA A LOS POBLADORES

Ramo	<b>Fuente de Financiamiento Aportación Federal</b> Programa	Monto	Porcentaje
33 APORTACIONES FEDERALES PARA ENTIDADES FEDER...	1005 FORTAMUN	15,184.59	4.74
Ramo	<b>Fuente de Financiamiento Subsidio</b> Programa	Monto	Porcentaje
Seleccionar...	Seleccionar...	Ingrese Monto	
Ramo	<b>Fuente de Financiamiento Subsidio</b> Programa	Monto	Porcentaje
Seleccionar...	Seleccionar...	Ingrese Monto	
Ramo	<b>Fuente de Financiamiento Aportación Federal</b> Programa	Monto	Porcentaje
Seleccionar...	Seleccionar...	Ingrese Monto	
Empresas productivas del Estado	<b>Fuente de Financiamiento:Recursos Federales</b> Programa	Monto	Porcentaje
Seleccionar...	Seleccionar...	Ingrese Monto	
Ramo	<b>Fuente de Financiamiento Fideicomiso</b> Programa	Monto	Porcentaje
Seleccionar...	Seleccionar...	Ingrese Monto	
<b>Fuente de Financiamiento Estatal</b>	<b>Fuente de Financiamiento Privada</b>	<b>Fuente de Financiamiento Municipal</b>	
Monto	Nombre del Programa	Monto	Porcentaje
Ingrese Monto	Ingrese Solo Texto	Ingrese Monto	Ingrese Solo Texto
Porcentaje		Porcentaje	
<b>Rendimientos Financieros 2021</b>	<b>Remanente</b>	<b>Ejercicio</b>	
Monto	Monto	Seleccione una opcion.	
Ingrese Monto			

### MÓDULO FINANCIAMIENTO FISDMF SOLVENTE

Utilizará recursos de  
Financiamiento FISDMF  
NO

Seleccione una opcion.

### FECHAS RELEVANTES DEL PROYECTO SOLVENTE

Fecha de captura del proyecto

\*Fecha Inicio de Ejecución

\*Fecha Fin de Ejecución

03/12/2021

29/11/2021

28/12/2021

### PROGRAMACIÓN DE TRABAJOS SOLVENTAR(0)

Etapa	Descripción de los trabajos principales por etapa de la obra
<b>Inicio :</b>	CORTE DE Y DEMILICION DE PAVIMENTO DE CONCRETO ASFALTICO EXCAVACION EN ZANJA
<b>Proceso :</b>	CONSTRUCCION DE POZOS DE VISITA INSTALACION DE TUBERÍA DE POLIETILENO DE ALTA DESIDAD CORRUGADA
<b>Término :</b>	RELLENO DE ZANJA REPARACIÓN DE CONCRETO ASFALTICO

### Factibilidad del Proyecto

#### SITUACIÓN LEGAL DE LA PROPIEDAD

El bien es público

NO

#### DECLARATORIAS

Se cuenta con derecho de vía

SI

- Me doy por enterado que para el presente proyecto de infraestructura vial, en cuyo caso el presupuesto no contemple la instalación de servicios básicos de alcantarillado, drenaje, red de agua potable y electrificación, el costo de estos trabajos será aportación de la entidad federativa o municipio, comprometiéndose éstos a que dicha infraestructura, se encuentre integrada y en funcionamiento al finalizar el presente proyecto.
- Manifiesto que tenemos conocimiento de que éste proyecto debe sujetarse a los costos paramétricos que puso a disposición la Secretaría de Hacienda y Crédito Público, y nos comprometemos a justificar ante los órganos fiscalizadores las variaciones que, en su caso, excedan de dichos costos.
- Manifiesto contar con todos los permisos liberados, vigentes y necesarios para la correcta ejecución del proyecto.\*\*