



CAPTURA DE PROYECTOS POR MUNICIPIO



Usuario: AQUINO URBANO JOSE ANTONIO, FPUE2113101

INDICV:(FAIS2023_pkg_faiss.fs)| MONITOR FISMDF:(FAIS2023_pkg_monitor_fismdf.fs?pi_entidad_federativa=21&pi_municipio=0)| INFORMACION FISMDF:(FAIS2023_pkg_informacion_fismdf.fs?pi_entidad_federativa=21&pi_municipio=21131)|

PROYECTOS Financiamiento BANOBRAS y RENDIMIENTOS PRODINDF GASTOS INDIRECTOS

CAPTURA DE PROYECTOS FAISMUN APLICABLE AL MUNICIPIO DE SAN JUAN ATZOMPA

IDENTIFICACIÓN GEOGRÁFICA DEL PROYECTO SOLOVENTAS

Id del Proyecto: 21654

Tipo de proyecto: PROYECTO FAISMUN

*Entidad Federativa: 21 PUEBLA

*Municipio: 21131 SAN JUAN ATZOMPA

Grado de Rezago Social del Municipio: BAJO

*Localidad: 211310001 211310001 SAN JUAN ATZOMPA

Si no encuentro su localidad, cotejar en el siguiente enlace [CENFEMUL](#)

La localidad cuenta con población indígena o afroamericana

Grado de Rezago Social de la Localidad: BAJO

¿En dónde aplica?: ZAP URBANA

¿La localidad tiene ZAP Urbana?: SI

*¿La población beneficiaria de la obra se encuentra dentro de la ZAP urbana?: SI

*¿En qué AGEB se encuentra la población beneficiaria?: 2113100010038

Favor de cotejar en el siguiente enlace electrónico [SISGE \(https://sisgc.bienestar.gob.mx/SISGE/\)](https://sisgc.bienestar.gob.mx/SISGE/)

Multi ageb

*Latitud: 18.74558204108108 *Longitud: -98.02782128249108

Geometría (marcadores,poligonos,ilineas): 0 0 1

Galería

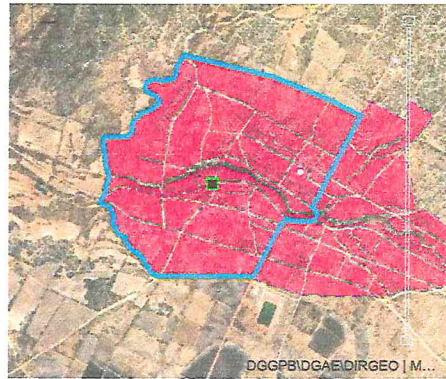

DGGP8IDGAEIDIRGEO | M...

DOMICILIO GEOGRÁFICO SOLOVENTAS

Entidad Federativa: 21 PUEBLA

Municipio: 21131 SAN JUAN ATZOMPA

Localidad: 211310001 SAN JUAN ATZOMPA

El domicilio geografico del proyecto se encuentra referido a una: Zona Urbana o Rural (con Anamzamientos)

*Tipo de Vialidad: CALLE

*Nombre de vialidad: MANANTIALES

Ninguno

Sin Numero Exterior(SN): Domicilio Conocido

Numero Exterior Anterior: Num. Exterior: Alfanumerico

DOMICILIO CONOCIDO

Num. Interior: Alfanumerico

Sin número interior

Seleccione

*Código Postal: 75360

Ninguno

*Tipo de Asentamiento: BARRIO

*Nombre del Asentamiento: SAN JUAN ATZOMPA

Otro: SAN JUAN ATZOMPA

Ninguno

Identificar y registrar el nombre de las entre vialidades y la vialidad posterior del Domicilio

Entre Vialidad 1:

*Tipo de Vialidad: CALLE

*Nombre de vialidad: CARRIL

Ninguno

Entre Vialidad 2:

*Tipo de Vialidad: CALLE

*Nombre de vialidad: VICENTE GUERRERO

Ninguno

Vialidad Posterior:

*Tipo de Vialidad: CALLE

*Nombre de vialidad: POPOCATEPETL

Ninguno

*Descripción de ubicación

MUNICIPIO RUMBO AL MUNICIPIO DE LA MAGDALENA LLEGAS POR LA PLAZA PRINCIPAL CONTINUAS EN SOBRE LA CALLE MANANTIALES HASTA LA CALLE VICENTE GUERRERO DE AHI INICIA EL TRAMO EN CONSTRUCCION

Dirección completa del domicilio del Proyecto:

CALLE MANANTIALES

BARRIO SAN JUAN ATZOMPA, CP. 75360

SAN JUAN ATZOMPA, SAN JUAN ATZOMPA PUEBLA

ENTRE CALLE CARRIL Y CALLE VICENTE GUERRERO, CALLE POPOCATEPETL

LA OBRA SE ENCUENTRA EN LA SALIDA DEL MUNICIPIO RUMBO AL MUNICIPIO DE LA MAGDALENA LLEGAS POR LA PLAZA PRINCIPAL CONTINUAS EN SOBRE LA CALLE

IDENTIFICACIÓN DEL PROYECTO SOLVENTAR

*Tipo de incidencia del Proyecto: 02 COMPLEMENTARIA
 *Selección el Rubro: 0218 URBANIZACION
 *Selección la Subclasificación del Proyecto: 21410 PAVIMENTACION
 *Selección la Modalidad del Proyecto: 02 CONSTRUCCION
 *¿El proyecto cuenta con más de una subclasificación?: NO

Nombre sugerido del Proyecto: CONSTRUCCION DE PAVIMENTACION EN SAN JUAN ATZOMPA LOCALIDAD SAN JUAN ATZOMPA ASENTAMIENTO OTRO

*Nombre del Proyecto: CONSTRUCCION DE ADOQUINAMIENTO EN CALLE MANANTIALES Y CALLE LEONA VICARIO, ENTRE CALLE VICENTE GUERRERO Y CALLE TLACOPALO EN LA LOCALIDAD DE SAN JUAN ATZOMPA, MUNICIPIO DE SAN JUAN ATZOMPA, PUEBLA.

Consideraciones señaladas en el catálogo de los Lineamientos Generales para la Operación del FAIS: hidráulico, asfalto, adoquín, piedra, o bien, del material que asegure la durabilidad de la obra, además de los Criterios para el Ordenamiento del Espacio Público publicados por SEDUVI.

*Descripción detallada del proyecto: LA OBRA TRATA DE LA CONSTRUCCION DE 2174.76 M2 DE PAVIMENTO CON ADOQUINAMIENTO CON LAS SIGUIENTES CARACTERIASTICAS SOBRE CALLE MANATALES SE COSNTRUIRA, GUARNICIONES, DENTELLONES Y CHAPLANES DE CONCRETO, RETIRO DE MATERIAL DE RELLENO PARA POSTERIORMENTE COMPACTAR LA RSANTE Y MEJORAR CON BASE HIDRAULICA CUMPLIENDO CON LAS NORMAS SCT, COLOCACION DE RIEGO DE IMPREGNACION PARA IMPERMEABILIZAR Y PROTEGER LA BASE Y ASI POSTERIORMENTE PODER COLOCAR EL ADOQUIN DE FC=300 KG/CM2

*¿Por qué es importante la obra?: LA OBRA ES IMPORTANTE PORQUE ES LA PRINCIPAL VIA DE COMUNICACION CON LOS MUNICIPIOS VECINOS POR LA CUAL DIARIAMENTE TRANSITAN ESTUDIANTES, POBLADORES QUE SE TRASLADAN A OTROS MUNICIPIOS A TRABAJAR Y HBITANTES DE OTROS MUNICIPIOS QUE SE TRASLADAN A ATZOMPA PARA VENDER SUS PRODUCTOS

*¿Cuáles fueron los datos del IAP en los que se apoyó para la planeación de este proyecto?: CON LA IMPLEMENTACION DE ESTA OBRA BUSCAMOS REDUCIR EL PORCENTAJE DE HABITANTES QUE NO TIENE ACCESO A LOS SERVICIOS BASICOS DE VIVIENDA QUE ACTUALMENTE SE ENCUENTRA EN 21.8 PORCIENTO

*¿De qué manera participó la ciudadanía en a la decisión de la realización del proyecto?: LA PROYECCION DE ESTA OBRA FUE PRODUCTO DE LA SOLICITUD DE LOS HABITANTES PREVIENDO QUE EN TEMPORADA DE LLUVIA ES MUY COMPLICADO TRANSITAR POR ESTA VIALIDAD

*Informe disponible en el Diario Oficial de la Federación

FACTIBILIDAD DEL PROYECTO SOLVENTAR(0)

SITUACIÓN LEGAL DE LA PROPIEDAD

El bien es público
 SI

DECLARATORIAS

Se cuenta con derecho de vía
 NO APLICA

Me doy por enterado que para el presente proyecto de infraestructura vial, en cuyo caso el presupuesto no contemple la instalación de servicios básicos de alcantarillado, drenaje, red de agua potable y electrificación, el costo de estos trabajos será aportación de la entidad federativa o municipio, comprometiéndose éstos a que dicha infraestructura, se encuentre integrada y en funcionamiento al finalizar el presente proyecto. Manifiesto que tenemos conocimiento de que este proyecto debe sujetarse a los costos paramétricos de la entidad federativa, y nos comprometemos a justificar ante los órganos fiscalizadores las variaciones que, en su caso, excedan de dichos costos. Manifiesto contar con todos los permisos liberados, vigentes y necesarios para la correcta ejecución del proyecto.**

METAS FÍSICAS DEL PROYECTO (ACCIONES Y BENEFICIARIOS PROGRAMADOS) SOLVENTAR

Monto Total a invertir	Monto Unitario	Acciones Programadas y Beneficiarios Programados		*¿Qué Unidad de Medida aplica?		
\$	\$	Población Beneficiaria Total	*Cantidad	Metros Cuadrados		
2,547,175.22	1,171.28	55	2,174.70			
Identificación de personas beneficiarias por género y adscripción étnica		*Viviendas beneficiadas		Monto planeado del Proyecto FAISMUN	Monto Subclasificación adicional directa	Monto Subclasificación adicional complementaria
Masculina	Femenina					
25	30	11		\$ 2,547,175.22	0	0
25	Indígena	30				
No. Hombre	Afromexicana	No. Mujeres				
No. Hombre	Población que no se autoadscribe como indígena o afrodescendiente	No. Mujeres				
Rendimientos Financieros 2023						
Ingreso Monto						
2283	2283 Municipio de San Juan Atzompa	Beneficios Esperados del Proyecto				
MEJORAR EL TRANSITO DE LOS POBLADORES Y COMERCIANTES DEL MUNICIPIO QUE						

CONCURRENCIA APLICABLE AL PROYECTO SOLVENTAR ADJUNTAR ANEXO I

Ramo	Aportaciones Federales a las Entidades Federativas y Municipios (1)		Monto	Porcentaje
Seleccionar...	Seleccionar...	Programa Presupuestal	Ingreso Monto	
Seleccionar...	Aportaciones Federales a las Entidades Federativas y Municipios (2)		Monto	Porcentaje
Seleccionar...	Seleccionar...	Programa Presupuestal	Ingreso Monto	
Seleccionar...	Fuente de Financiamiento, Grupo Funcional: Gobierno		Monto	Porcentaje
Seleccionar...	Seleccionar...	Programa Presupuestal	Ingreso Monto	
Seleccionar...	Fuente de Financiamiento, Grupo Funcional: Desarrollo Económico o Social (1)		Monto	Porcentaje
Seleccionar...	Seleccionar...	Programa	Ingreso Monto	
Seleccionar...	Fuente de Financiamiento, Grupo Funcional: Desarrollo Económico o Social (2)		Monto	Porcentaje
Seleccionar...	Seleccionar...	Programa Presupuestal	Ingreso Monto	
Fuente de Financiamiento Estatal		Fuente de Financiamiento Privada		Fuente de Financiamiento Municipal
Monto	Nombre del Programa	Monto	Porcentaje	Monto
				Nombre del Programa

Ingrese Monto	Ingrese Solo Texto	Ingrese Monto	Ingrese Monto	Ingrese Solo Texto
Porcentaje			Porcentaje	

Si el proyecto tiene concurrencia con otro proyecto de recursos FAIS (FISE o FAISMUN), capturar el folio del proyecto:

MÓDULO FINANCIAMIENTO BANOBRAS SOLVENTAR

Utilizará recursos de Financiamiento BANOBRAS
 NO SI

PERIODO EN EL QUE SE EJECUTARÁ LA OBRA SOLVENTAR

Fecha de captura del proyecto	*Fecha de Inicio	*Fecha de Fin
03/04/2023	16/03/2023	17/06/2023

PROGRAMACIÓN DE TRABAJOS SOLVENTAR(0)

Etapa	Descripción de los trabajos principales por etapa de la obra	Avance de la obra (%)
Inicio :	GUARNICIONES, SE CONSTRUIRAN GUARNICIONES DE CONCRETO SIMPLE SIMBRADO CON CHAROLAS DE METAL, LOS TRABAJOS INCLUYEN EXCAVACION SIMBRADO Y FABRICADO DE CONCRETO	30
Desarrollo :	TERRACERÍAS, SE RETIRARA EL MATERIAL PRODUCTO DE RELLO EN ETAPAS PASADAS Y MEJORARA EL SUELO ADICIONANDO BASE HIDRAULICA CUMPLIENDO CON LOS REQUISITOS SCT	40
Conclusión :	ADOQUINAMIENTO, SE COLOCARA ADOQUIN DE 8CM DE ESPESRO Y UNA RESISTENCIA DE 300KG/CM2 ASENTADO SOBRE UNA CAMA DE ARENADE 5CM	30
		100

Fecha: 04/08/2023 15:41:41
 Codena: qHYyXkQ5v8d1TPZpC7eJ659NOU/Tv0FZCoXKawDowaT11euM7xSBAY4V1S5x8H+20H4Pd1bNzmvC6S3xCI0qecvzhLhpEe6k0vzXG3uysKSiPnKqF1GdqBMrv26U+eZGpFeVqHFcdm3i3Hb7J8dnO9eJ/+4O/pM5KCVGQCUIQUIJG

FIRMA ELECTRÓNICA

DIRECCIÓN GENERAL DE DESARROLLO REGIONAL

INDICE / FAIS2023.nkg_faiss.f61 | MONITOR FISMDF / FAIS2023.nkg_monitor_fisndf.f62/ni_entidad_federativa-21&ni_municipio-0 | INFORMACION FISMDF / FAIS2023.nkg_informacion_fisndf.f62/ni_entidad_federativa-21&ni_municipio-211311

PROYECTOS Financiamiento BANOBRAS y RENDIMIENTOS PRODIM GASTOS INDIRECTOS

Consulta Manual de usuario y operación de la Matriz de Inversión para el Desarrollo Social [url / https://www.gob.mx/bancomer/documentos/manual-de-usario-y-operacion-de-la-matriz-de-inversion-sam-ef-desarrollo-social-2023](https://www.gob.mx/bancomer/documentos/manual-de-usario-y-operacion-de-la-matriz-de-inversion-sam-ef-desarrollo-social-2023)

Proyectos del Municipio de SAN JUAN ATZOMPA del Estado de PUEBLA

Folio del proyecto	Nombre del Proyecto	Monto Planeado a Invertir	Territorio Beneficiado			Incidencia del Proyecto		Informado a la UED	Participación Social	Cédulas de Verificación	Consultar Solicitudes	Acreditación de Pobreza Extrema	Editar	Eliminar	Estatus de Firma	Revisión	Observaciones por Solventar	Relevancia de observación	
			Zap	Loc.2Grs.	P.Ext.	Dircc	Contxt												
1	21654 CONSTRUCCION DE ADOSAMIENTO EN CALLE MANANTIALES Y CALLE LEONA VICARIO, ENTRE CALLE VICENTE GUERRERO Y CALLE TLACOPALO EN LA LOCALIDAD DE SAN JUAN ATZOMPA, MUNICIPIO DE SAN JUAN ATZOMPA, PUEBLA.	\$ 2,547,175.22	✓	-	-	-	✓	✓	04	03		No Aplica	-	-	Firmado	-	REMSADO	0/1	-